關大

第614号

令和元（2019）年11月15日発行
奇数月15日発行　関西大学校友会

Be Proud ! All KANDAI

レスリング部

1部残留を目標に！

選手11人、マネージャー6人の計17人。1部残留に向け、週6日の練習をしています。先輩・後輩の壁もなく、部員の仲がよいチームです。

個人戦では昨年、「国体」3位と「西日本学生新人戦」優勝の2選手が「天皇杯全日本総合選手権」出場を果たし、今年も西日本学生新人戦優勝を果たした1年次生が、天皇杯への出場を決めました。

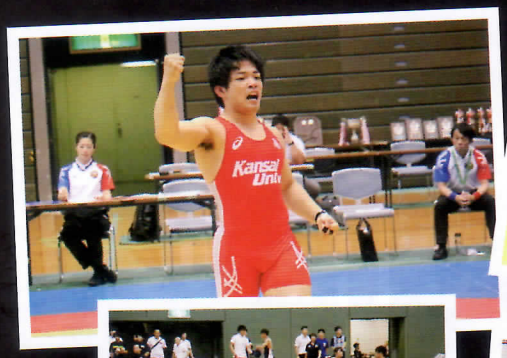

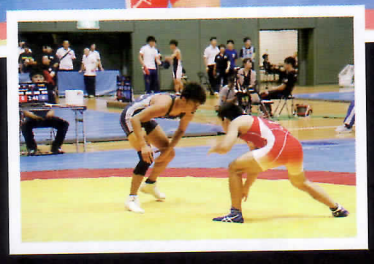

P25

PASSION

ー情熱目標ー

団体では、この数年は1部に定着できていません。今春は2部で優勝。秋リーグでは悲願の1部残留を果たし、定着できるように頑張ります。